

Indicadores de Gestión

Diciembre 2024 – 2025



SEAPAL
VALLARTA



*Puerto
Vallarta*

NUESTRO PUERTO
RENACE

PRODUCCION DE AGUA (M3)

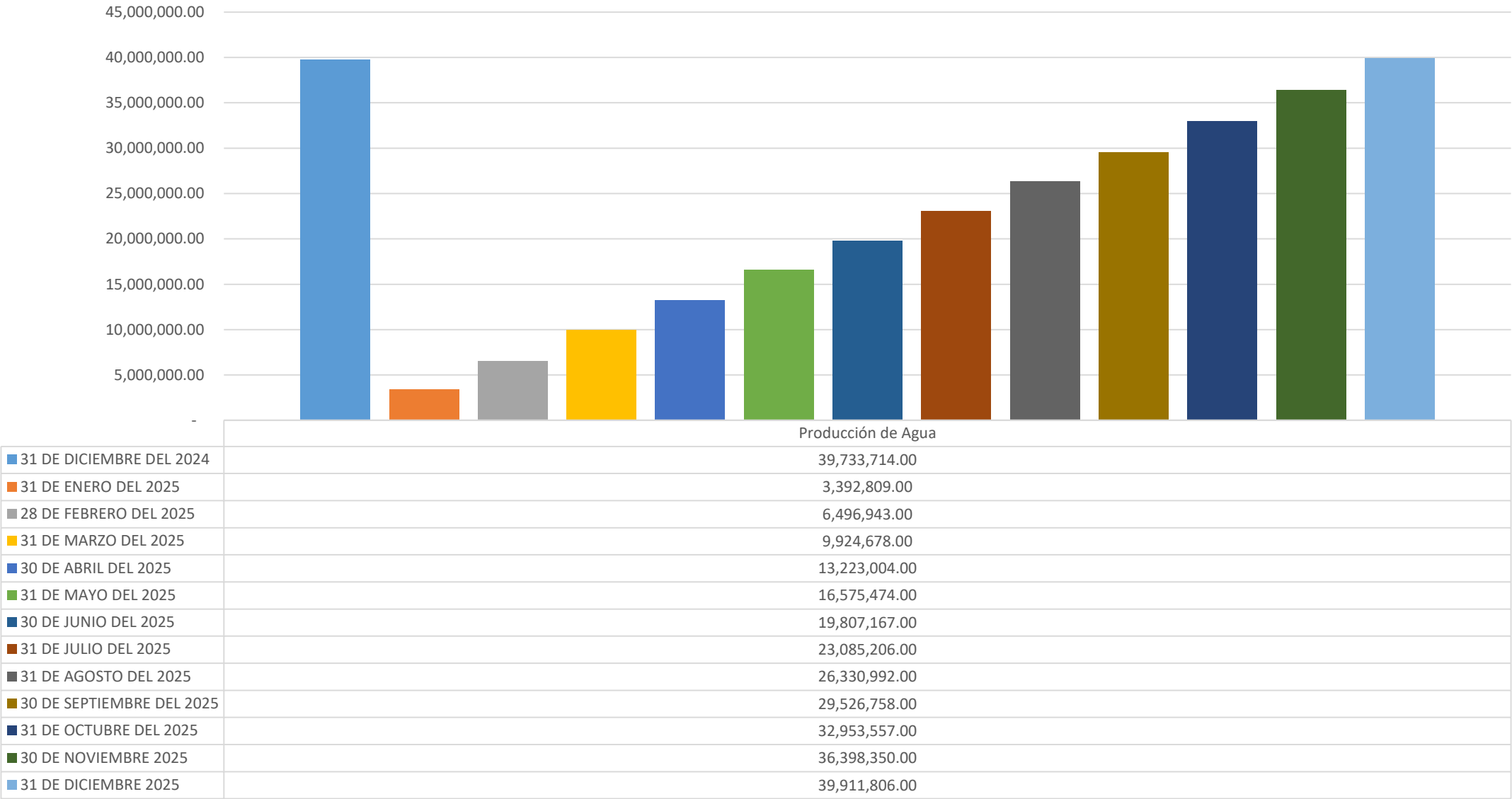

AGUA RESIDUAL TRATADA (M3)

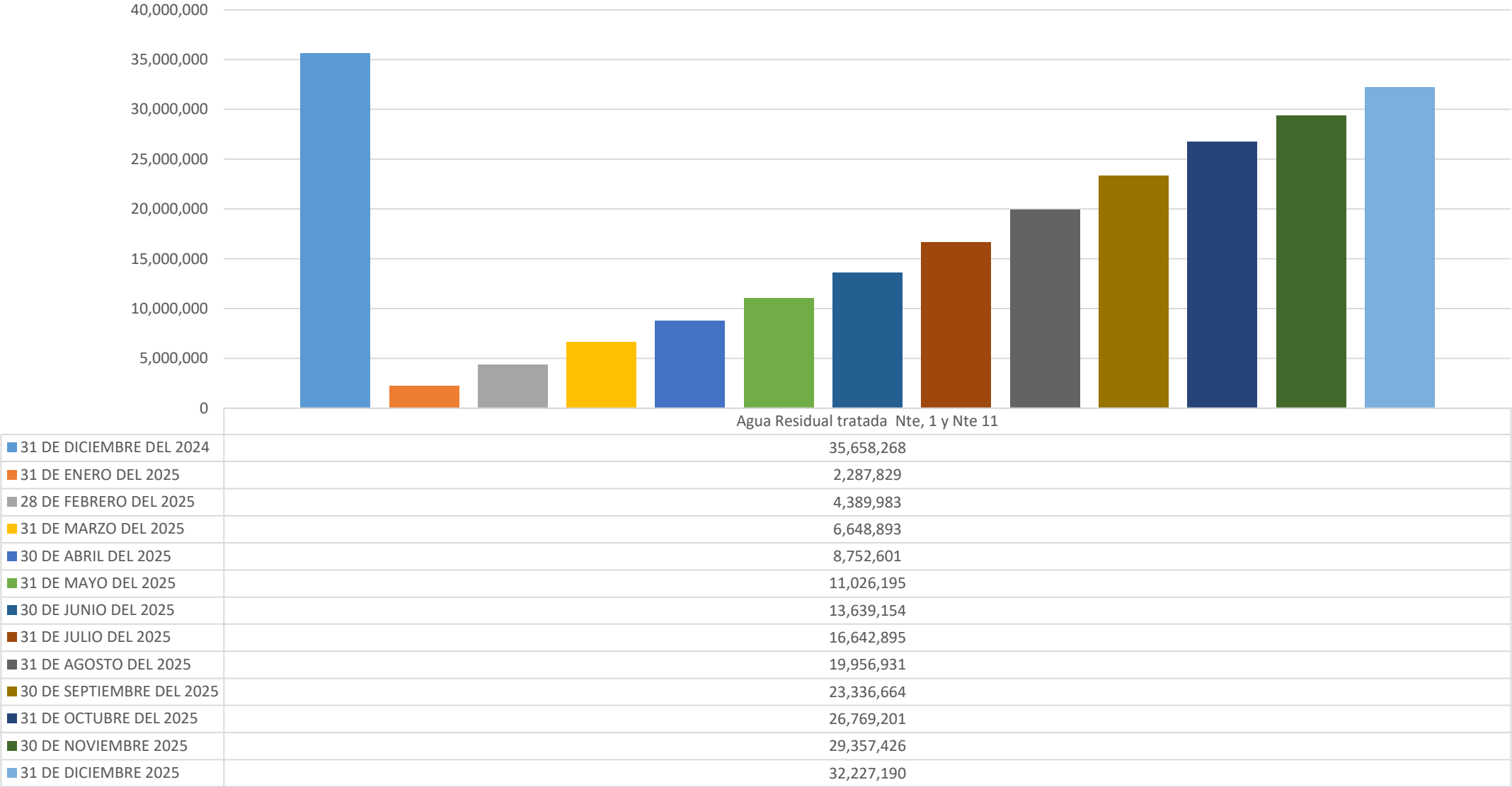

USUARIOS (CONTRATOS)

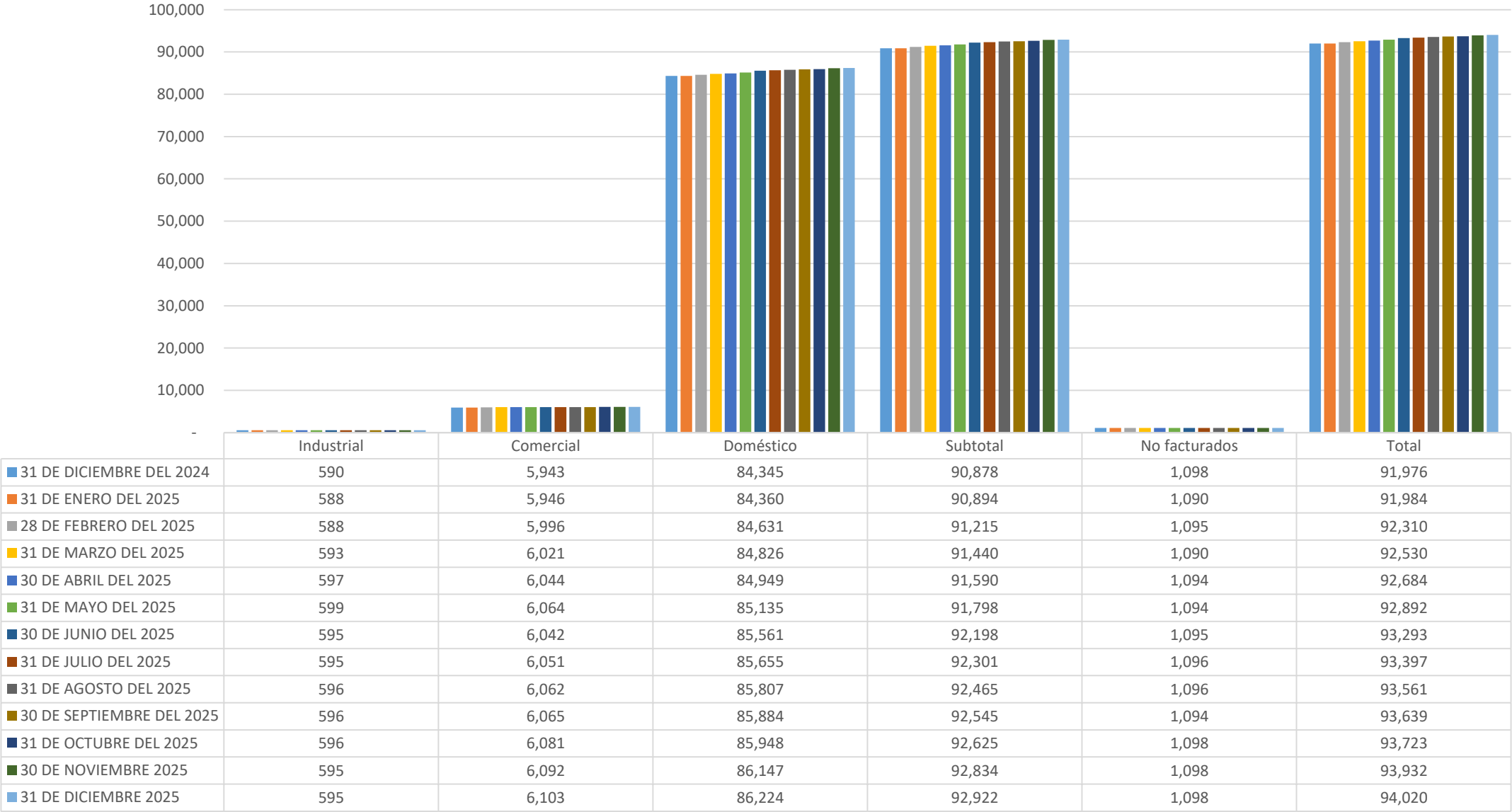

CONSUMO (M3)

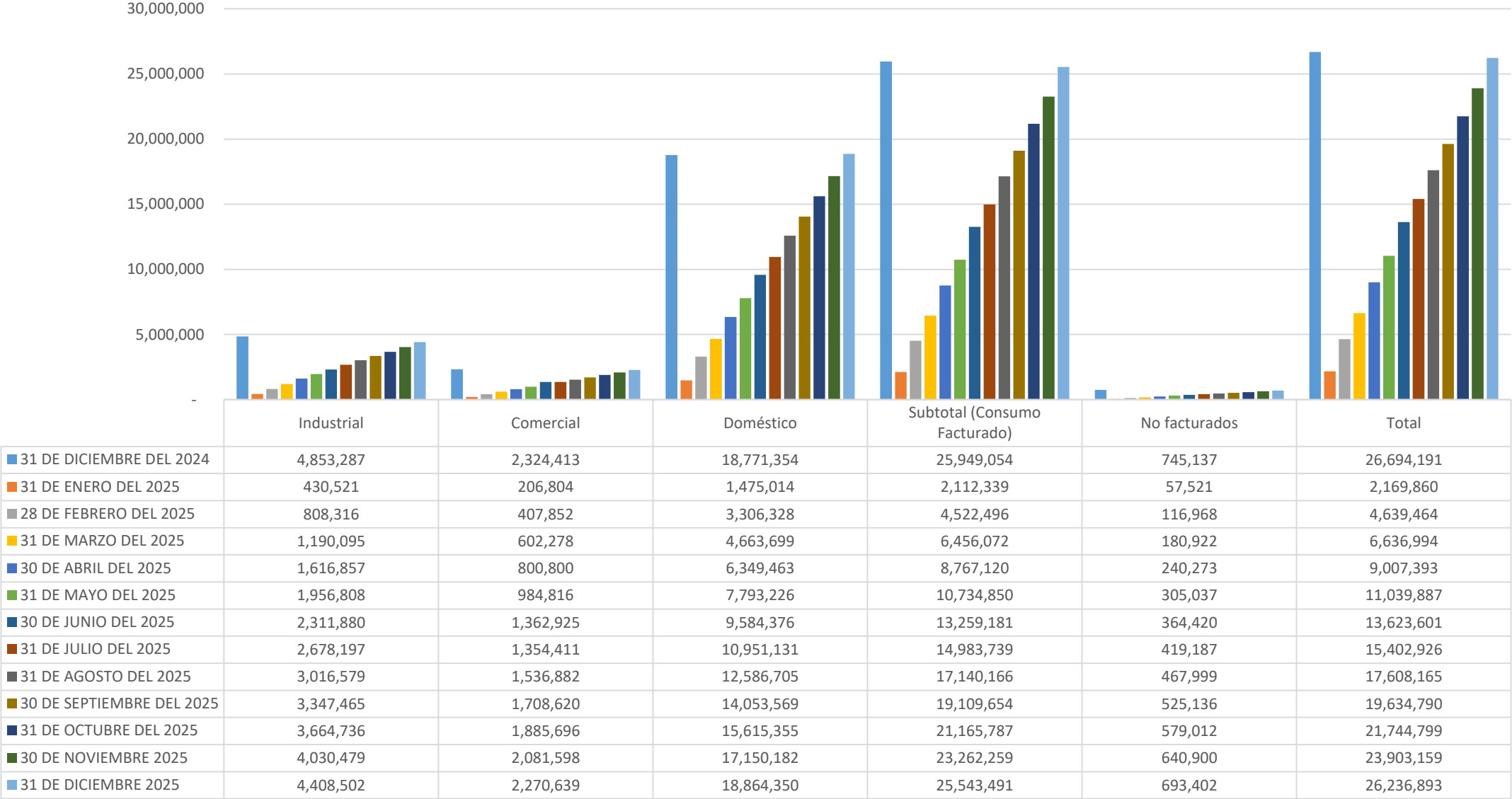

FACTURACIÓN (\$)

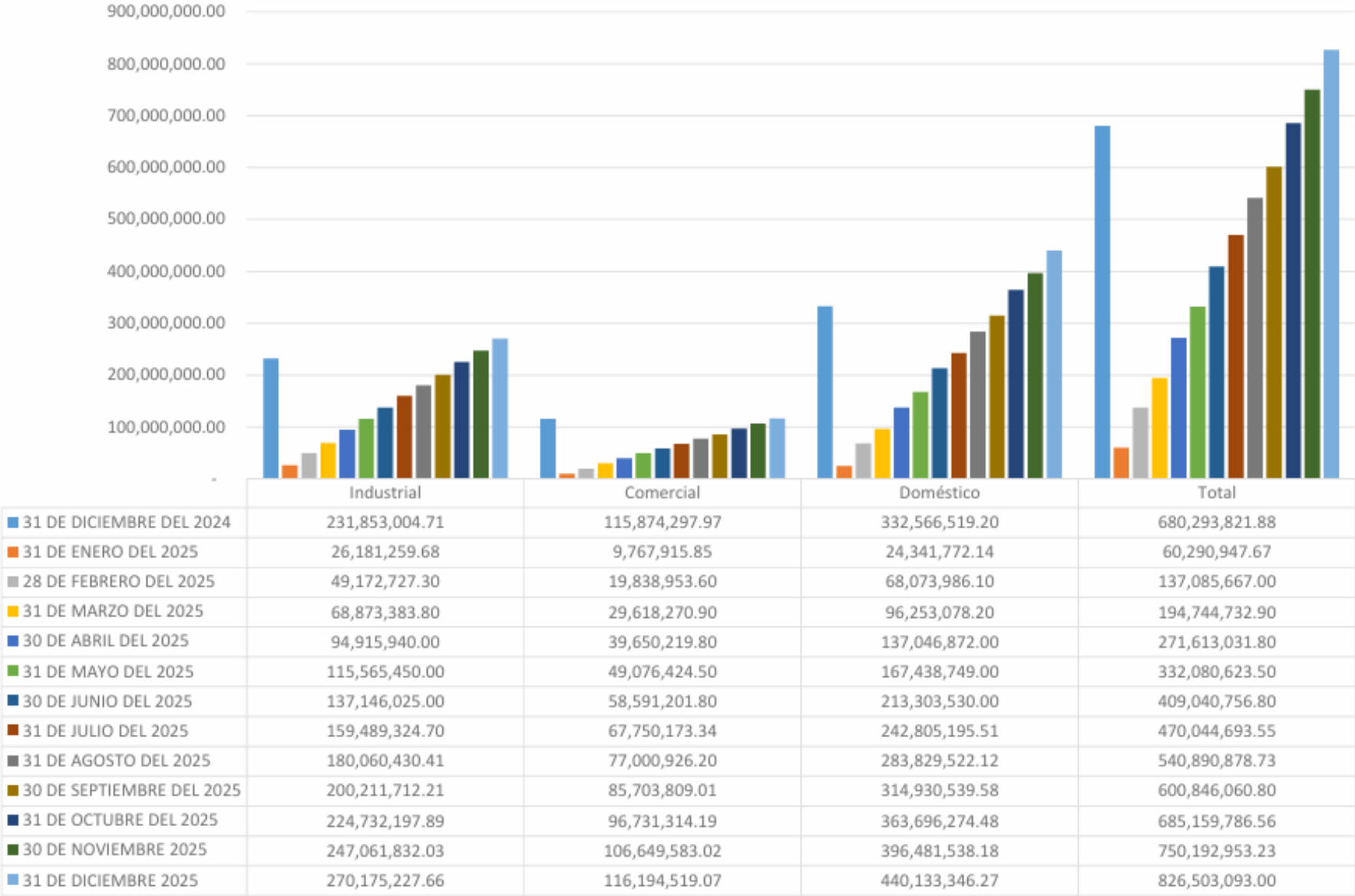

COBERTURA DE MICROMEDICIÓN (%)

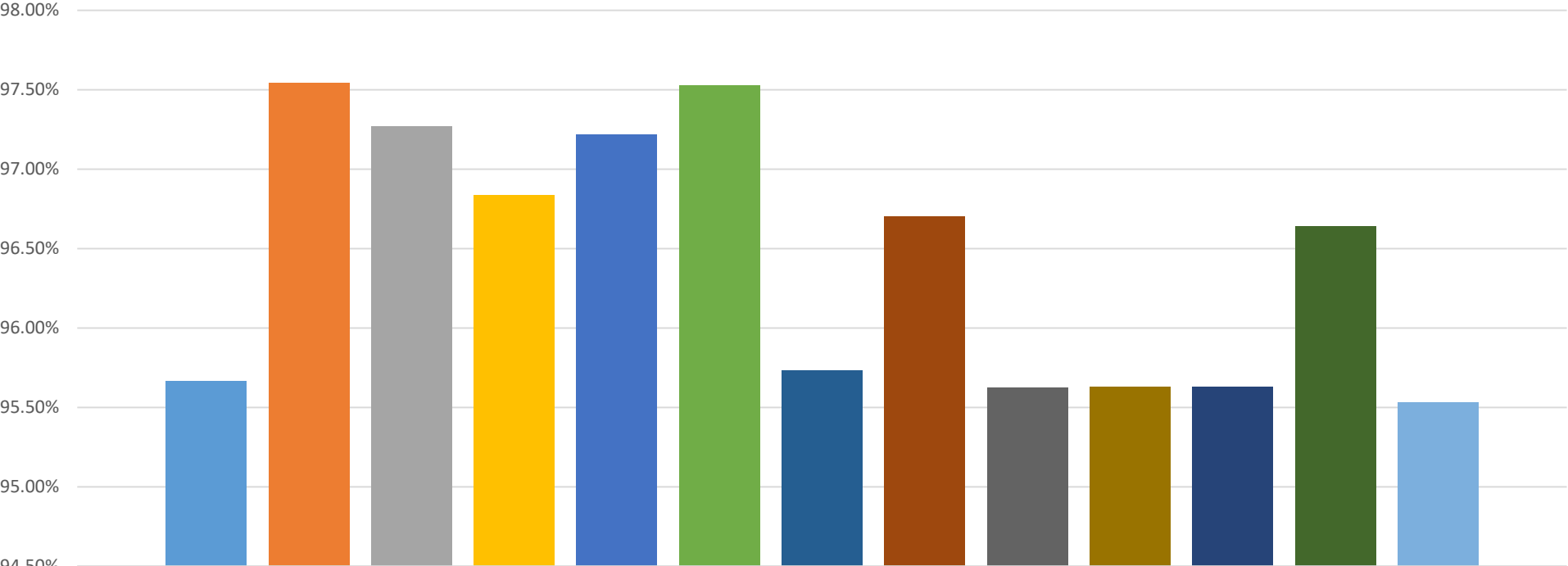

Cobertura de micro medición	
31 DE DICIEMBRE DEL 2024	95.67%
31 DE ENERO DEL 2025	97.54%
28 DE FEBRERO DEL 2025	97.27%
31 DE MARZO DEL 2025	96.83%
30 DE ABRIL DEL 2025	97.22%
31 DE MAYO DEL 2025	97.53%
30 DE JUNIO DEL 2025	95.73%
31 DE JULIO DEL 2025	96.70%
31 DE AGOSTO DEL 2025	95.63%
30 DE SEPTIEMBRE DEL 2025	95.63%
31 DE OCTUBRE DEL 2025	95.63%
30 DE NOVIEMBRE DEL 2025	96.64%
31 DE DICIEMBRE DEL 2025	95.53%

EFICIENCIA DE MICROMEDICIÓN

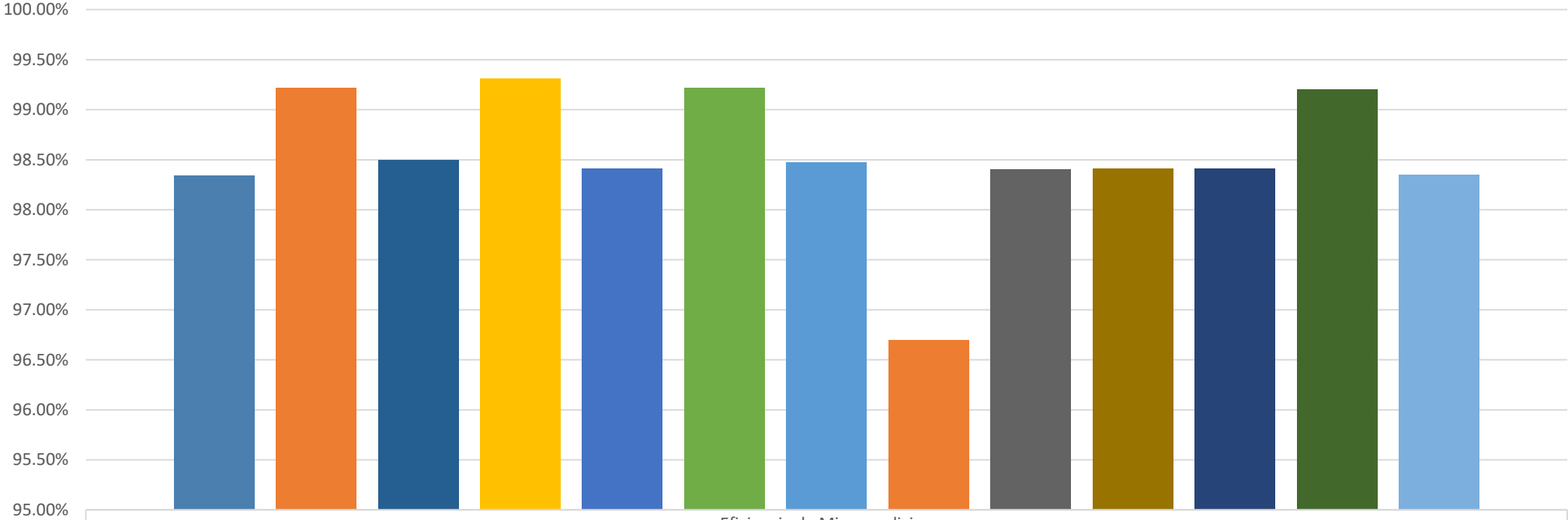

- 31 DE DICIEMBRE DEL 2024
- 31 DE ENERO DEL 2025
- 28 DE FEBRERO DEL 2025
- 31 DE MARZO DEL 2025
- 30 DE ABRIL DEL 2025
- 31 DE MAYO DEL 2025
- 30 DE JUNIO DEL 2025
- 31 DE JULIO DEL 2025
- 31 DE AGOSTO DEL 2025
- 30 DE SEPTIEMBRE DEL 2025
- 31 DE OCTUBRE DEL 2025
- 30 DE NOVIEMBRE DEL 2025
- 31 DE DICIEMBRE DEL 2025

Eficiencia de Micromedicion

98.34%

99.22%

98.50%

99.31%

98.41%

99.22%

98.47%

96.70%

98.40%

98.41%

98.41%

99.20%

98.35%